## Punta Pacífica

# Integrando espacios

Este apartamento se localiza en el área de Punta Pacífica, en ciudad de Panamá. Un proyecto contemporáneo, cuya búsqueda de espacios abiertos, sofisticados y tranquilos, se constituye en una de sus principales premisas.

En la distribución original, existía un doble acceso al apartamento; uno, a través de la cocina y el área de servicio, y otro -el principal- mediante un pequeño vestíbulo hacia el área social. En la reforma se fusionan ambas entradas, incorporando un corredor longitudinal, que a manera de vestíbulo-galería, inicia el recorrido hacia el interior. El carácter longitudinal de este espacio queda acentuado a través de líneas de iluminación puntual situadas en el cielo raso y los planos horizontal y vertical revestidos en piel.

Al igual que ocurre en el resto de zonas de circulación del apartamento, el material utilizado en el pavimento es la piedra. Se trata de granito verde pulido que destaca su frialdad en contraste con la cálida textura de la piel que reviste la extensión de la pared, en el caso de este ámbito, o con la calidez y el sosiego de la madera clara que define las zonas de estancia.

En su estado previo, el apartamento contaba con cuatro recámaras, un "den" interior y el área de sala comedor comunicado con la cocina y zona de servicios. Uno de los principales cambios fue organizar una nueva área de estancia diurna, contenedora de varios ambientes independientes, pero, al mismo tiempo pertenecientes a un espacio común y diáfano. Para ello, se tomó la decisión de eliminar la zona húmeda, así como el armario servidor de una de las recámaras anexándola a la sala principal y a la terraza. De esta manera, las tres áreas que funcionan independientes se conectan visualmente, introduciendo además el skyline de la ciudad y la bahía de Panamá como escenario de fondo.

Al trasladar e integrar el uso del antiguo "den" a esa nueva área social, se origina la posibilidad de reconfigurar la habitación principal. Aquel espacio desocupado quedará convertido en vestidor y se incorporará junto al baño, este último a modo de open plan, al interior de la recámara. Al paramento, revestido hasta media altura de la misma madera del pavimento, se le confiere en el acceso, la función de elemento separador del baño.

En general, para las paredes se utiliza una paleta de colores fríos, blancas o azul hielo, fondo sobre el que se colocan las pinturas, fotografías y piezas de arte enfatizándose así, sus colores vibrantes y texturas que en algunos casos serán reforzadas mediante una luz cálida. Se emplean, además, espejos en el revestimiento de paredes específicas, que crean un efecto de amplitud del espacio mediante el juego de sus reflejos. En otros casos, el vidrio, es empleado como recurso material en el cerramiento de determinados ámbitos para jugar con las transparencias y permitir comunicación tanto visual como espacial.

**ARQUITECTURA:**
**MALLOL&MALLOL ARQUITECTOS**

FOTOS: FERNANDO ALDA
TEXTO: XIMENA MALLOL A.

## FICHA

**Superficie:**
363 m²
**Proyecto:**
Mallol & Mallol Arquitectos
Arq. Ximena Mallol Azcárraga
**Equipo:**
Jessica Hickman
**Iluminación:**
Iluminación LED Life, Illuminations
**Domótica:**
MDM (Sistema control 4)
**Vidrios:**
Vagsa, Deco Vidrios Rojas
**Cocina:**
Fusión Cocinas
**Piezas de Arte:**
Carlos Peña, Diego Fábrega, Braulio Matos, Ligne Roset, Igor Kourany, Ignacio Mallol P. y Octavio Arosemena



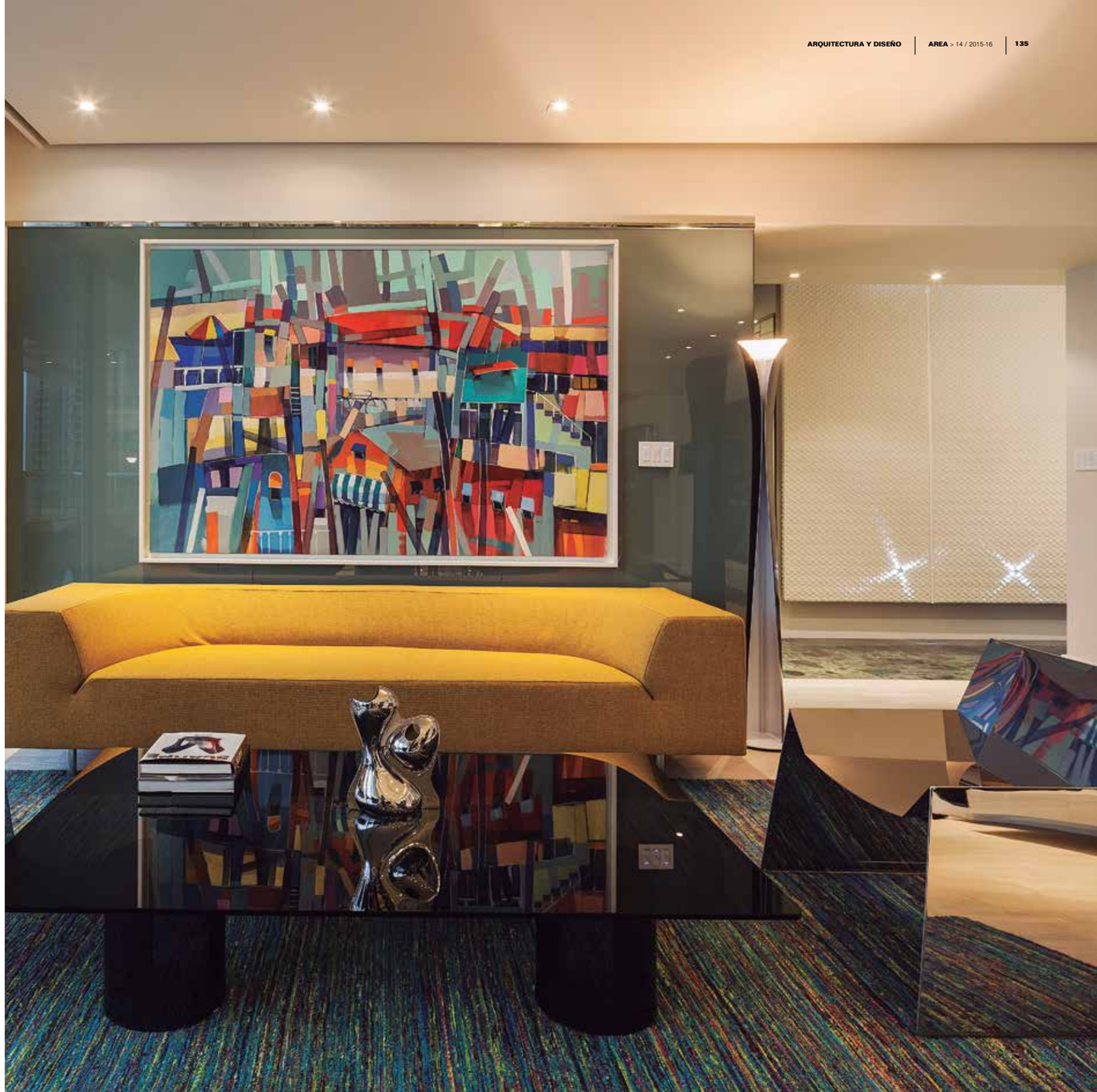

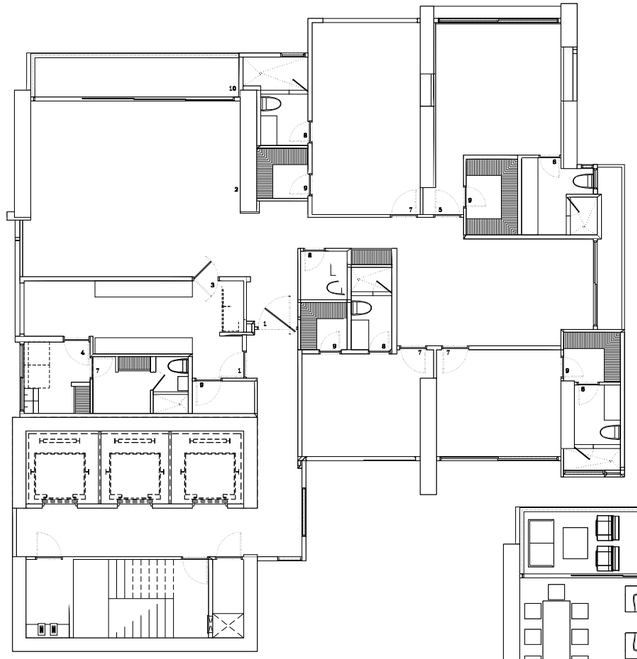

< planta original

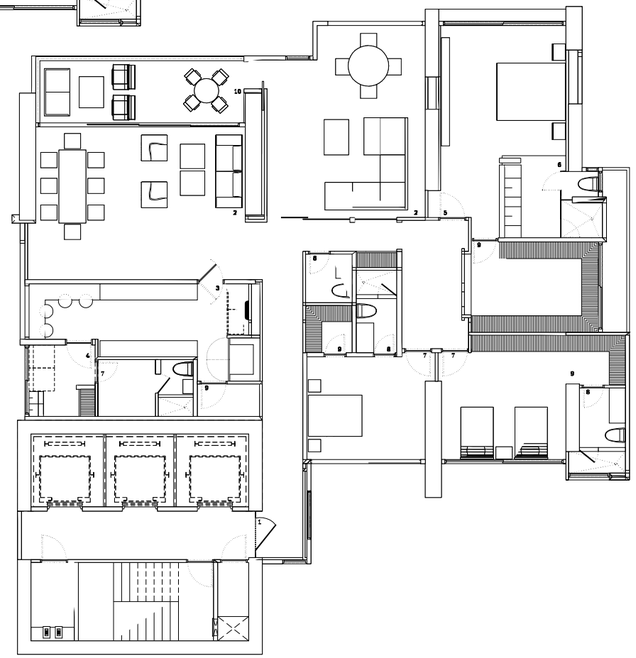

planta modificada >

Casa & Giardino.
Simplemente diferente

www.casagiardino.com.pa

COSTA DEL ESTE. Av. Ppal Costa del Este. Sky Plaza. Planta Alta. Local 14. T: 203-9843. C.: 6937-1358. casagiardinocde@outlook.com
SAN FRANCISCO. Av. Cincuentenario. Coco del Mar. Frente a Mc Donalds. T: 293-2210. C.: 6955-5387 / 6896-4572. casagairdino@outlook.com

Un asunto de familia

KARE
MUEBLES ILUMINACIÓN ACCESORIOS

Street Mall, Locales 15/16
Vía Brasil con Vía Israel
Ciudad de Panamá

www.kare-panama.com
info@kare-panama.com
Teléfono: +507 830-6634

euromarket
diseña tu espacio

Conoce nuestro Showroom
Mobiliario de piso | Cocina | Closet | Baño | Electrodomesticos

TOTAL HOME DESIGN
Gruppo Euromobil

Punta Pacífica, **Oceania Business Plaza**, Local 1A, Panamá, Rep. de Panamá

Sucursal: **Panama Design Center PDC**, Segundo Piso, Euromarket, Edificio Addison House, Avenida Samuel Lewis Obarrio, Panamá.

Tel.: (507) 302.2200 info@euromarket.com.pa
**euromarket.com.pa**

Compra online
euromarketstore.com

FLEXA Poliform Kartell FIAM Euromobil YERRA euromarketculinary casabath
FLEXFORM mooi Zalf KETTAL désirée HORM GERVASONI mineheart

Your home, your life.
**Make it exceptional.**

Inspired by nature,
Caesarstone's quartz surfaces.

Scratch & stain proof | Heat proof
Low maintenance | 15 Year warranty

Alpine Mist 5110 | **Caesarstone.com**

The best stone is
caesarstone

Distribuido por:
SOLO MARCAS

Solo Marcas S.A.
Calle Manuel María Icaza
Edificio No. 7 Planta Baja, Campo Alegre
Panamá, República de Panamá
Tel: +507-6613-1009
Isaacb@caesarstone.com.pa